

Novo curso

Reforma da Tributação do Consumo no Setor Elétrico

 **Expertise VBSO**

Apresentação e Objetivo do Curso

O curso se propõe a transmitir os conceitos e alterações que impactam o Setor Elétrico com a reforma tributária.

Para tanto, serão abordados desde os conceitos básicos relativos aos aspectos gerais da reforma, o método de tributação de energia, o detalhamento do PLP n. 68 e operações com energia elétrica.

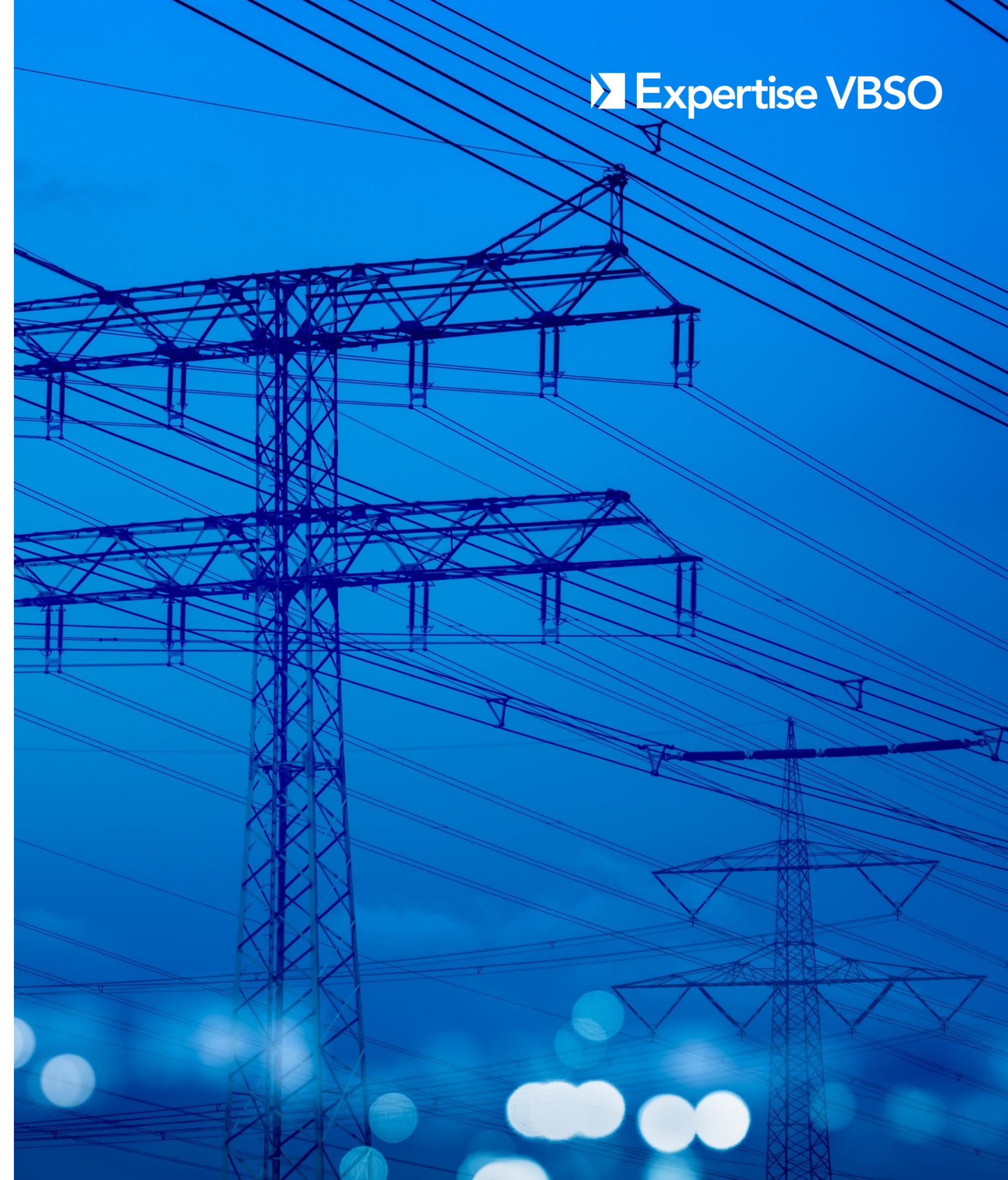

Metodologia do Curso

O curso adotará metodologia envolvendo três eixos:

(i) leituras preparatórias indicadas aula a aula, para subsidiar o debate em sala

(ii) atividades dinâmicas exercidas pelos alunos em sala, baseadas (a) em estudo prévio de casos previamente disponibilizados aos alunos para discussão em sala; ou (b) exercício proposto para resolução em sala conforme ferramentas abordadas em aula

(iii) apresentações expositivas pelos professores com função de sistematização do conhecimento.

Datas e Valores

- Aulas online, às segundas e quartas-feiras, das 19h às 21h30, **a partir de 10 de fevereiro de 2025***.
- Investimento total do curso: **R\$ 3.200,00**

Opções de pagamento:

- Parcelamento em até 4 vezes sem juros ou em até 12 vezes.
- Desconto para pagamento à vista.
- Para desconto especial para grupos, **fale conosco** pelo contato@vbsoexpertise.com.br.

*Sujeito à alteração em caso de não confirmação de turma.

Agenda do Curso

Aula 1

Aspectos Gerais
Relacionados à
Reforma Tributária

Aula 2

Detalhamento do
PLP nº 68 – Parte 1

Aula 3

Detalhamento do
PLP nº 68 – Parte 2

Aula 4

Operações com
Energia Elétrica

Professores

 **Expertise VB SO**



Diogo Olm Ferreira

Sócio de Tributário do VBSO Advogados, mestre e Bacharel em Direito pela Universidade de São Paulo e especialista em Direito Tributário Internacional pelo Instituto Brasileiro de Direito Tributário – IBDT. É autor de diversos artigos especializados em Direito Tributário e coautor dos livros “Legalidade Tributária e o Supremo Tribunal Federal” e “Tributação Federal do Setor Elétrico”.



Mário Shingaki

Sócio de Tributário do VBSO Advogados, é Mestre em Contabilidade e Controladoria, FEA-USP, Advogado e Bacharel em Direito, Universidade Paulista, Bacharel em Administração de Empresas, FEA-USP. Sócio fundador do Vaz, Buranello, Shingaki & Oioli Advogados. Atua em planejamento tributário, tributação de mercado financeiro e de capitais e planejamento patrimonial e sucessório.

Conteúdo Abordado

Aula 01: Aspectos Gerais Relacionados à Reforma Tributária

- Visão geral do sistema tributário atual: como energia é tributada?
- Princípios informadores do IBS e da CBS: neutralidade, não cumulatividade, destino, uniformidade nacional
- Delimitação da hipótese de incidência
- Imunidades e regimes especiais/diferenciados
- Repartição da competência do IBS: poderes legislativos e fiscalizatórios conferidos aos entes estatais e municipais
- Mecanismos para evitar aumento ou diminuição de carga tributária
- Período de transição

Aula 02: Detalhamento do PLP nº 68 – Parte 1

- Definições gerais: detalhamento da noção de “destinatário” e “adquirente”
- Definição de fato gerador: fornecimento de bens e serviços
- Momento do fato gerador
- Aspectos geográficos relacionados à ocorrência do fato gerador
- Definição de contribuinte e hipóteses de responsabilidade tributária

Aula 03: Detalhamento do PLP nº 68 – Parte 2

- Definição do modelo de não cumulatividade
- Obrigatoriedade de comprovação do recolhimento do IBS/CBS
- Vedação ao creditamento: uso e consumo pessoal
- Formas de quitação do IBS/CBS devido (recolhimento, compensação, pagamento pelo adquirente e split payment)
- Ressarcimento
- Visão geral sobre o imposto seletivo

Aula 04: Operações com Energia Elétrica

- Qualificação das operações com energia como fornecimento de bens ou serviços
- Previsões específicas sobre momento da ocorrência do fato gerador
- Previsões específicas sobre o local da ocorrência do fato gerador
- Regra geral de diferimento para operações com energia elétrica
- Regimes especiais e diferenciados pertinentes: REIDI, regime de bens de capital e regime diferenciado para construção civil
- Antes e depois: diferenças em relação às discussões sobre ICMS, ISS, PIS e COFINS em relação ao novo cenário de IBS e CBS

Entre em contato conosco!



Telefone

+55 11 93465-3454



E-mail

contato@vbsoexpertise.com.br



Endereço

Rua Gomes de Carvalho, 1.108
10° andar, Vila Olímpia – São Paulo/SP
CEP 04547-004



Mídias Sociais

[Instagram](#)

[LinkedIn](#)



Site

vbsoexpertise.com.br

 **Expertise VBSO**